Organigramm Verantwortlichkeiten

GEMEINDERAT UDLIGENSWIL

Gemeindeschreiber*
René Dähler

Gemeindeschreiber-Substitutin*
Victoria Haas / Louisa Lombardo

Ressort Präsidiales
Florian Ulrich

Stellvertretung
Vize I Angela Müller-Küng
Vize II Filip Erzinger

- Gemeindeverwaltung
- Zivilstandsamt Ebikon
- Öffentlicher Verkehr
- Verkehrsverbund
- Regionale Wirtschaftsförderung
- Verwaltungsrat der Wohnen am Bächli AG
- Kommission Dorfplatzgestaltung
- Ortsplanungskommission

Ressort Bildung
Stefan Ulrich

Stellvertretung
Gisela Künzli-Huber

- Primarschule Udligenswil
- Sekundarschule Adligenswil
- Musikschule Adligenswil – Udligenswil
- Schulische Dienste
- Bildungskommission
- Musikschulkommission

Ressort Bau, Infrastruktur und Umwelt
Gisela Künzli-Huber

Stellvertretung
Filip Erzinger

- Gemeindeverband REAL
- LuzernPlus
- Regionalkonferenz Umweltschutz
- Verband Luzerner Gemeinden
- Verein Luzerner Wanderwege
- Verein für regionale Reitwege, Sektion Meggerwald
- Umwelt- und Energiekommission
- Kommission Dorfplatzgestaltung
- Ortsplanungskommission

Ressort Soziales und Gesundheit
Angela Müller-Küng

Stellvertretung
Florian Ulrich

- Sozialdienst Adligenswil – Udligenswil - Meierskappel
- Kindes- und Erwachsenen-schutzbehörde (KESB)
- Mandatszentrum Luzern Land
- Fachstelle Sucht Region Luzern («Klick»)
- Spitex Rontal plus
- Zweckverband für institutionelle Sozialhilfe und Gesundheitsförderung (ZISG)
- Regionalkonferenz Sozialvorstehende
- Gesellschaftskommission

Ressort Finanzen, Sicherheit und Freizeit
Filip Erzinger

Stellvertretung
Stefan Ulrich

- Regionales Betreibungsamt Root+
- Sicherheitsdelegierter bfu
- ZSO Emme
- Feuerwehrkommission
- Bevölkerungsschutz

* Keine Behördenmitglieder

Personalrechtliche Verantwortung und Unterstellung

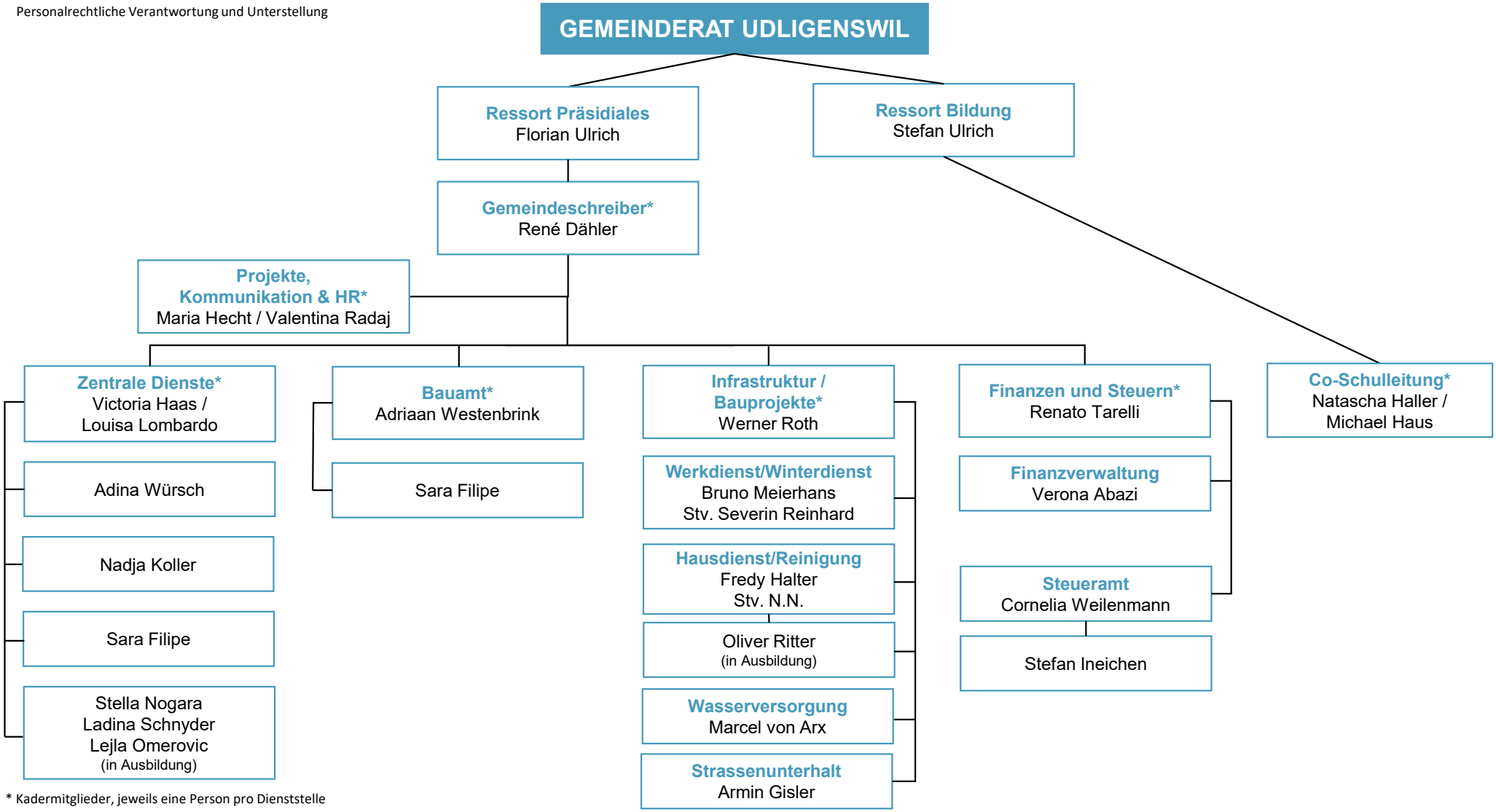

* Kadermitglieder, jeweils eine Person pro Dienststelle